

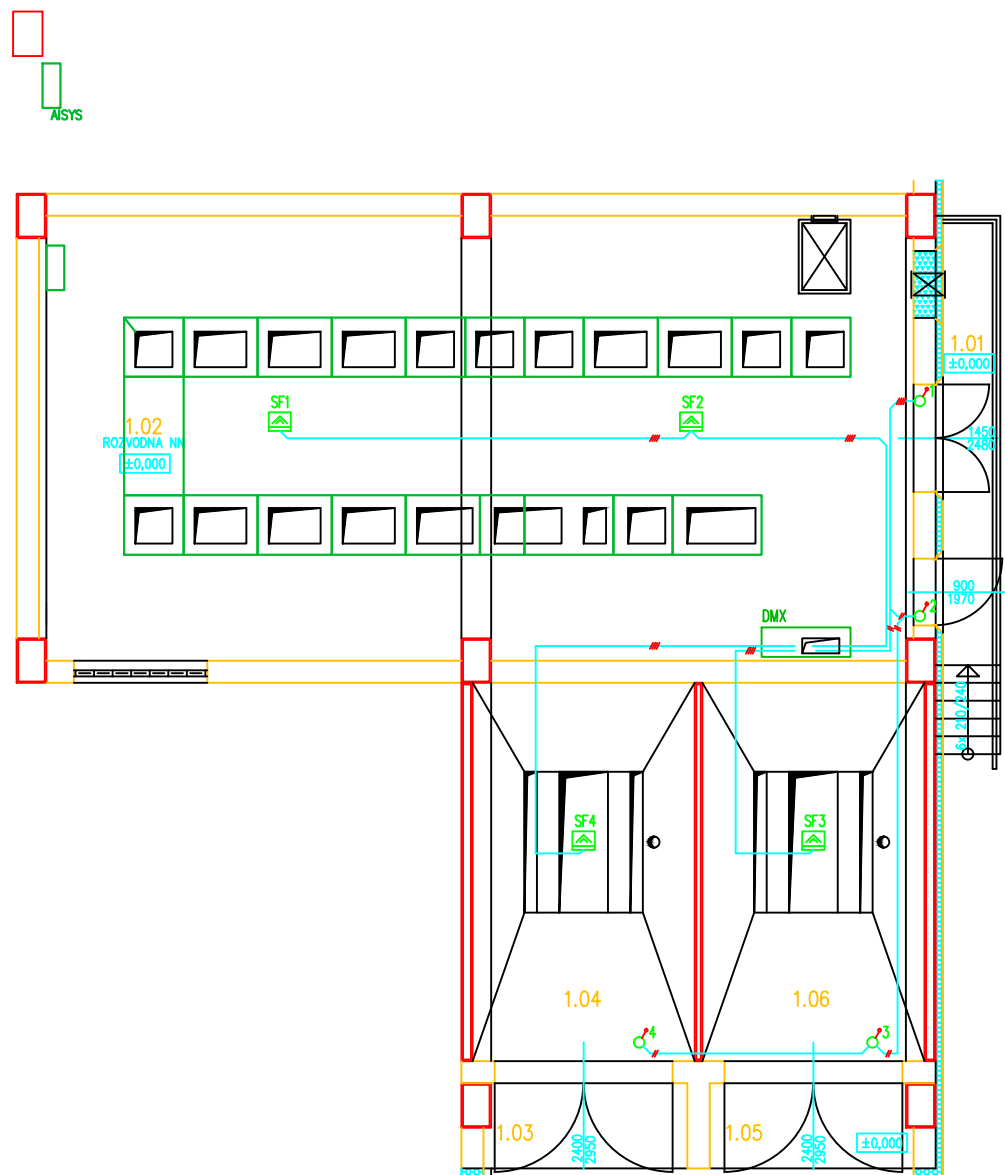

1.NP



LEGENDA :

-  Dveřní koncový spínač SQ1 – SQ4
-  Detektor kouře SF1 – SF4

Číslo změny:	Obsah změny:	Datum změny:
01	-	-
02	-	-
03	-	-

Odpovědný projektant ucelené části stavby:	Ing. Marek Ambrož	Ambrož
Odpovědný projektant objektu:	Jaroslav Hrabec	Hrabec
Navrhl - vypracoval:	Jaroslav Hrabec	Hrabec
Kontroloval:	Ing. Marek Ambrož	Ambrož
Místo stavby:	Martinov ve Slezsku	Okres: Ostrava - město
Stavebník:	Dopravní podnik Ostrava a.s. Poděbradova 494/2 702 00 Moravská Ostrava	
Stavba:	PD - Rekonstrukce trakčních měníren DPO Rekonstrukce rozvodny 400V v budově dílen Ekova Elektrik v areálu dílny Martinov	
Objekt (soubor):	SO 03 Stavební elektroinstalace a uzemnění	
Název přílohy:	Dveřní koncové spínače a kouřová čidla	

RPE, s.r.o.	
Projektová a inženýrská kancelář	
Heršpická 993/11b, 639 00 Brno	
Zakázkové číslo:	35/2016
Datum:	10/2016
Stupeň - účel:	DPS
Počet A4:	2xA4
Měřítko:	1:100
Část:	Souprava:
Příloha:	
5	
100025	